MITTWOCH 1.11.2023 KOSTENLOS

NORDERNEYER MORGEN

JEDEN MORGEN ALLES VON DER INSEL

Von A-Z auf der Insel gemacht und weltweit gelesen! www.nomo-norderney.de

15 JAHRE 2008-2023

Immer einen Nomo bekommen

www.nomo-norderney.de

Weihnachts-Päckchen für Kinder in Not

Helfen Sie mit und packen Sie für Kinder in Rumänien, Moldawien und der Ukraine.

Ihr Päckchen + 2 € für den Transport können Sie schon jetzt **bis zum 17.11.2023** bei uns abgeben.

NORDERNEYER MORGEN
Winterstr. 6, 04932-991899

Unten links

15 Jahre Nomo, ja was soll man da sagen? Danke sagen wir, und zwar Euch allen, die Ihr uns in dieser ganzen Zeit gelesen, kommentiert und unterstützt habt! In der heutigen Ausgabe ist ein bisschen was anders, aber irgendwie auch alles wie immer. Auf die nächsten 15 Jahre!

Ferienpass: „So viele wie noch nie“

Andrea Holtel präsentiert das große Wandbild im Haus der Begegnung, das während des Ferienpass-Programms entstand. Foto: Pape

(ape) – Während für Norderneys Kinder und Jugendliche mit der Schule die anstrengende Zeit beginnt, wird es im Jugendcafé nun ruhiger. Über 90 Kinder hatten sich zur Ferienbetreuung angemeldet, erzählt die städtische Jugendpflegerin Andrea Holtel im Gespräch: „Das waren so viele wie noch nie.“ Sie ist zufrieden, denn auch beim Ferienpass hat alles gut geklappt und keine Veranstaltung ist ausgefallen. Sowohl für die Jüngeren als auch für die Älteren waren spannende Angebote dabei. So war das gemeinsame Nähen, mit Hand und Maschine, bei den Schülerinnen und Schülern gefragt, aber auch der Workshop, bei dem ein großes Wandbild mit dem Künstler Tim Write entstand. Während das Bowling bei den Jugendlichen gut ankam, war es bei den Jüngeren das gemeinsame Backen. Besonders die „einfachen Sachen“ waren gefragt, sagt sie und zählt neben der Übernachtung im Jugendcafé Aktionen wie Stockbrotzubereiten auf. „Das ist nichts Ausgefallenes, kommt aber super an“, weiß Holtel.

Die Stadt statte die Betreuung und das Ferienpass-Programm außerordentlich gut mit Geldmitteln aus, das sei nicht selbstverständlich, sagt Holtel. Was fehlt, ist vielmehr eine zusätzliche feste Kraft, die während dieser Zeit unterstützt. Einzigartig sei auch die externe Unterstützung. So hat etwa der Charlys-Minigolfplatz, der Schießsportverein und das Staatsbad mit Freikarten für das Badehaus das Ferienprogramm für die Kinder bunter gemacht.

Ob Sonne oder Sturm: Tausende Menschen begleiten uns jeden Tag. Das sorgt in der Redaktion schon mal für einen Temperaturanstieg.

Jan Weer meent:

Mehr Wärme ist vor der Tür zwar nicht zu spüren. Dafür der Wind, der sich von Süden her in die Jackenöffnungen schleicht und hier und da ein bisschen Wasser mit reinbringt. Die Mode heute also: Grau in Grau.
Hochwasser ist heute um 1.11 + 13.32 Uhr, **Niedrigwasser** um 7.35 + 19.46 Uhr. **Wassertemperatur**: 10 Grad.
SA: 8.30 Uhr; **SU: 17.59** Uhr

Was liegt an?

1. November
- Allerheiligen -

10 bis 12.30 Uhr + 16 bis 18 Uhr, Weltladen Regenbogen, Martin-Luther-Haus, Kirchstr. 11

11 bis 17 Uhr, Bademuseum, Poppe-Folkerts-Weg 3b

15 Uhr, Fischerhausmuseum, öffentl. Führung und Erklärung, Beginn: Teehuus, Argonnerwald (6 €)

18.30 Uhr, Gottesdienst mit Gedenken an die Vestorbenen des letzten Jahres (Eucharistiefeier), Kath. Kirche Stella Maris, Goebenstr.

19.30 Uhr, Gottesdienst, Neuapostolische Kirche, Südwesthörn 2

Kino im Kurtheater: 15 Uhr, Paw Patrol: Der Mighty Kinofilm, 18 Uhr, Wochenendrebellen

Ab 21 Jahren · Ausweispflicht · Glücksspiel kann süchtig machen · Infos unter: www.check-dein-spiel.de

FREIGETRÄNKE
Ihre Getränke* gehen bei uns aufs Haus!
*Alkoholfreie Heiß- und Kaltgetränke. Eintritt: 3 €.

DIE SPIELBANK. NORDERNEY

Jubiläumsrätsel:
15 Fotokalender gewinnen

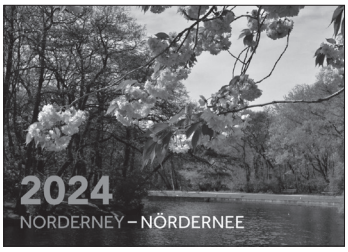

Zum 15. Jubiläum haben wir eine kleine schwarze Nomo-Möwe in dieser Ausgabe versteckt. Schreiben Sie uns, WO sich die Möwe befindet. Einsendeschluss ist am Mittwoch, 15. November 2023. Bitte nur eine Einsendung pro Haushalt. E-Mail: info@norderneyer-morgen.de oder eine Postkarte mit der Lösung und Ihrer Anschrift an den Nomo schicken (einwerfen geht auch). Mit diesem Rätsel verlosen wir 15 unserer druckfrischen Norderney-Fotokalender für 2024. Der Kalender ist auch in unserer Redaktion in der Winterstraße zum Preis von 14,90 Euro erhältlich.

Anzeigen

FeWo Norderney
provisionsfrei
direkt anfragen
www.fewo-norderney.de

Alle Ausgaben auf www.nomo-norderney.de

Suche Teilzeitstelle
in Privathaushalt
als Betreuungskraft
oder Haushaltshilfe
Tel. 0178-697 16 88

Zentrale Ferienwohnungen zu vermieten.
Handwerker willkommen.
Tel.: 0162 888 95 88

NEY TAXI
Taxis für 1 bis 8 Personen
Tel. 04932 2345
Whatsapp Online App
www.neytaxi.de

Förderkreis lädt zum Kinderfest

Norderney – Ein Kinderfest mit Kirmes, Flohmarkt und vielem mehr erwartet am kommenden Samstagnachmittag alle Kinder auf der Insel in der Aula der Kooperativen Gesamtschule an der Mühle.

Die Ehrenamtlichen vom Förderkreis der Norderneyer Schulen haben sich auch in diesem Jahr wieder mächtig ins Zeug gelegt und allerhand Spiele für die jungen Besucherinnen und Besucher vorbereitet. Auch das Glücksrad ist wieder mit dabei, kündigt der Verein an. Geöffnet ist die Kinderkirmes von 15 Uhr bis 17.30 Uhr. Der Eintritt ist kostenfrei.

Sieg gegen den Tabellennachbarn

(jeha) – Auf dem Emder Kunstrasen trafen am vergangenen Sonntag mit dem Tabellendritten Amisia Wolthusen und dem Tabellenvierten TuS Norderney zwei der Fußball-Topmannschaften der Herrenliga aufeinander. In der ersten Halbzeit fielen fünf Tore in einer ausgeglichenen Partie. Nach einem Handspiel versenkte Marcin Bednarczyk den fälligen Elfmeter sicher zur Führung für den TuS. Nach einem Eckball staubte Jens Harms zum 2:0-Zwischenstand ab. Mit einem Fernschuss kam Wolthusen auf ein Tor an die Norderneyer heran, ehe Deniz Cömertpay eine Ecke direkt verwandelte und den Vorsprung von zwei Toren wiederherstellte. Vor der Halbzeit verkürzte der Gastgeber nochmals per Fernschuss auf 3:2.

Direkt nach Wiederanpfiff setzte Lasse Kühn den eben erst eingewechselten Tilo Kruse in Szene, der mustergültig auf Deniz Cömertpay flankte. Cömertpay köpfte zur 4:2-Führung für den TuS ein. Die Vorentscheidung erzielte Niklas Lacalandra mit einem wuchtigen Schuss unter die Latte. Den Schlusspunkt setzte Tilo Kruse mit dem Siegtreffer zum 6:2.

Am kommenden Samstag empfangen die Insulaner den SV Arle zum Heimspiel auf der Insel. Anpfiff ist um 14 Uhr. Ein für den gestrigen Dienstag angesetztes Auswärtsspiel war aufgrund der Unbespielbarkeit des Rasenplatzes in Plaggenburg abgesagt worden.

Anzeigen

New Wave

Werde Teil unseres familiengeführten Hotels NEW WAVE auf Norderney mit dem Restaurant OKTOPUSSY sowie dem nahegelegenen Burger-Restaurant GOLDY.

Ab sofort suchen wir Mitarbeiter (m/w/d) in Voll- oder Teilzeit:

SERVICE

Komm' gerne spontan vorbei.
Alle Infos für Dich:
www.pro-urban.de/karriere
Telefon: 04932 93 42 00

OKTOPUSSY GOLDY

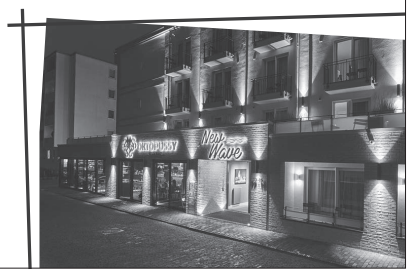

Hilfeleistung in der Lüttje Legde

Norderney – Am vergangenen Freitag um 21.42 Uhr wurde die Freiwillige Feuerwehr Norderney zu einer Türöffnung in einem Mehrfamilienhaus im Wohngebiet Lüttje Legde alarmiert. Hier war auch der Rettungsdienst im Einsatz. Nach Angaben der Feuerwehr konnte der Einsatz nach etwa 30 Minuten beendet werden.

Das Falzholz tut seit 15 Jahren zuverlässig seinen Dienst. Es ist das älteste Nomo-Werkzeug und überlebte etliche Druck- und Falzmaschinen.

Anzeigen

TAXI E-delCar
Tel. 04932 / 868 8888

RESTAURANT ATHEN
HEUTE LETZTER TAG!
VON 17:00 - 21:30 UHR GEÖFFNET
Im Gewerbegelände 1, Tel.: (04932) 93 58 50

HANOI BISTRO
Lieferservice 04932- 840275
11.30 - 14.30 Uhr & 17 - 21 Uhr
Donnerstag Ruhetag

Private Anzeigen
Wie dieses Beispiel
(1-spaltig - 30 mm hoch)
15 Euro
bei Barzahlung

IMPRESSUM

Druck und Verlag: Fischpresse UG (haftungsbeschränkt) & Co. KG, Registergericht Aurich HRA 202204,
Herausgeber: Anja Pape (v.i.S.d.P.), Martina Dorenbusch,
Winterstr. 6, 26548 Norderney
T.: 04932-99 18 99, Fax: 04932-99 18 79
Redaktion: Anja Pape (ape), Dorothee Linke (dol)
Mail: info@norderneyer-morgen.de
Internet: www.nomo-norderney.de.
Für unverlangt eingesandte Manuskripte und Bilder wird keine Gewähr übernommen.
Auflage: 3.000 Exemplare.

Kultfilmnacht mit „Glenn Miller Story“

Norderney – Die Kultfilmnacht geht in die vierte Runde und öffnet am kommenden Samstag im Kurtheater. Auf dem Programm steht die grandios inszenierte und warmherzige Filmbiografie „Die Glenn Miller Story“. Sie entstand im Jahr 1954 und damit zehn Jahre nach dem tragischen Tod Millers mit James Stewart in der Titelrolle. Er verkörpert gemeinsam mit Schauspielerin June Allyson das Ideal eines amerikanischen Paars.

KultFilmNacht im KURTHEATER
4. November
Vierte besondere Kultfilmnacht 2023
Sonnabend, 4. November, 19:30 Uhr
„DIE GLENN MILLER STORY“
(USA 1954)
Die vorzüglich inszenierte, warmherzige Filmbiografie mit James Stewart in der Titelrolle entstand 10 Jahre nach dem tragischen Tod Millers. Das Publikum kann sich darüber hinaus auf ein kleines, feines Konzert freuen, mit dem die Big Band der KGS Norderney auf den Film einstimmen wird.
Durch den Abend führt wie immer Angelika Grages.
Eintrittskarten zum Preis von 12 Euro (Abendkasse 13 Euro) gibt es in der Tourist-Information und im Internet unter norderney.de
NORDERNEY meine Insel

Der Kultfilm ist eine der erfolgreichsten Hollywood-Produktionen dieser Zeit und beeindruckt durch die bekannten Swing-Melodien der Glenn Miller Band. Es ist die Geschichte des jungen Posaunisten, der nach Jahren der Entbehrung endlich seinen persönlichen Klang, den so typischen Glenn-Miller-Sound, entdeckt. Neben June Allyson als Helen Miller erscheinen in Anthony Manns Inszenierung Mitglieder des tatsächlichen Miller-Orchesters und prominente Musiker wie Louis Armstrong und Gene Krupa.

Die vierte besondere Kultfilmnacht des Jahres feiert diesen Kultstreifen auch musikalisch. So darf sich das Publikum vor der Vorführung auf einen Auftritt der Big Band der Kooperativen Gesamtschule Norderney freuen, die einen stimmungsvollen Einstieg präsentiert. Wie immer führt die Filmliebhaberin und Initiatorin der Kultfilmnächte Angelika Grages durch den Abend.

Das Kino-Event beginnt um 19.30 Uhr. Tickets sind im Vorverkauf unter norderney.de/veranstaltungen oder an der Kinokasse für zwölf Euro erhältlich. An der Abendkasse kostet das Ticket 13 Euro. Einlass ist ab 30 Minuten vor Veranstaltungsbeginn.

Jede Ausgabe mit mehr als vier Seiten geht durch viele Hände, denn dann heißt es Einlegen, und zwar immer noch per Hand.

Anzeigen

BAMBUS GARTEN
ASIATISCHE SPEZIALITÄTEN & SUSHI
Tägl.: 11:30-15 + 17:30-22:30 Uhr (Mo. Ruhetag)
Di.-Sa. Mittagskarte 11:30-15 Uhr
LIEFERSERVICE
www.bambusgarten-ney.de
T. 04932-9356889 · HS2-Passage · Bülowallee 2

LOVE, PEACE & PUMPKIN
STEINPILZ, KÜRBIS & RÜBE
BRINGEN DEN GOLDENEN SPÄTSOMMER AUF DEN TISCH
Leib & Seele
MEIN RESTAURANT
Bülowallee 8 · Tel: 04932-8010

• Polsterei • Gardinen
• Plissees • Matratzen
Jann-Berghaus-Str. 71 , Tel. 04932-81522

Nachmieter für Fahrradgeschäft ab dem 01.01.2024 gesucht.
Ladenfläche mit ca. 200m² im Herrenpfad zu vermieten
Tel. 05434/925550

ULFERTS MÜNKEBOE
SEIT 1990
DIREKT VOM BAUERNHOF
FLEISCH- & WURSTSPEZIALITÄTEN
Wir von der
Fleischerei
Ulferts Münkeboe
sind jeden Mittwoch auf dem Wochenmarkt für euch da.
Eigene Tiere, eigenes Futter, eigene Schlachtung.
Alles aus einer Hand!
Wir freuen uns auf euch!

SALZOASE
Norderney
aufatmen. entspannen. wohlfühlen.
Intensive Salzluft- optimal bei Asthma, Bronchitis, COPD, Long-/ Post- Covid, Sinusitis...
und zur perfekten Entspannung grandioser Meerblick inclusive
Damenpfad 43 / Marienhöhe
www.salzoase-norderney.de
Tel. 0162- 617 12 13

BAMBUS GARTEN
ASIATISCHE SPEZIALITÄTEN & SUSHI
Tägl.: 11:30-15 + 17:30-22:30 Uhr (Mo. Ruhetag)
Di.-Sa. Mittagskarte 11:30-15 Uhr
LIEFERSERVICE
www.bambusgarten-ney.de
T. 04932-9356889 · HS2-Passage · Bülowallee 2

Café Altes Kontor
Bülowallee 2 / HS2-Passage 04932-686

180° Café Restaurant Norderney
Das neue Café im Hafenterminal
Frühstück - Kuchen & Torten - kl. Gerichte
Mittwoch bis Sonntag 9-18 Uhr
Am Hafen 1, Tel. 04932-9914404

75 JAHRE STADTRECHTE NORDERNEY
JUBILÄUMS PARTY
25. NOVEMBER AB 19 UHR
IM CONVERSATIONSHAUS
EINTRITT 10 EURO
ÜBERSCHUSS ALS SPENDE FÜR EINEN SOZIALEN ZWECK
VORVERKAUF NOCH BIS 03.11.
STADTWERKE KUNDENCENTER
TOURISTENINFO
HOLLBACH - THE CORNER
NUR BARZAHLUNG
MUSIC
LIVE BAND THE NEYS GUYS
FOOD & DRINKS
FOOD & SNACKS
NORDERNEYER BRAUHAUS JUBILÄUMSBIER

Deckena
GESUND & FRISCH
MITTAGS MENÜ MI/01/11
ÖFFNUNGSZEITEN
Strandstraße:
Mo.-Fr. 8.30-18 Uhr
Sa. 8.30-13 Uhr
Tel. 04932 - 869636
Filiale Kochinsel im Gewerbegelände:
Mo.-Fr. 10 -13 Uhr
Tel. 04932 - 911231
Norderneyer BRAUHAUSBIER GULASCH mit Spätzle 7.90 €
Herzhafter STECKRÜBENEINTOPF mit frischen Mettwürstchen und Kasseler 5.50 €
LASAGNE BOLOGNESE vom Blech
Backfrische halbe LANDHÄHNCHEN, dazu empfehlen wir unseren Tortellinisalat mit Antipasti
So schmeckt Feinkostfriesland

WIR SUCHEN DICH!

Verkäufer/in, Modeberater/in (m,w,d) für 20, 30 oder 40 Std. pro Woche.
Komme in unser nettes Team, eine gute Bezahlung ist selbstverständlich!

info@edda-faerber.de
0157 39 13 27 48
Direkt hier im Store!

efeé ...so geht Mode.

EBERHARDT DER DACHDECKER
Im Gewerbegelände 31a 26548 Norderney
04932 93 50 550 dachdecker-eberhardt.com

Wir suchen ab sofort eine

Reinigungskraft (m/w/d)

auf Minijob 520€-Basis für das Objekt Kaiserhof auf Norderney

Ihre Aufgaben (freie Zeiteinteilung):

- **wöchentliche Reinigung des Hauseingangsbereiches und des Treppenhauses**
- **monatliche Reinigung der Kellerflure und allgemeinen Kellerräumen**

Bei Interesse melden Sie sich gerne bei uns:

WEG Kaiserhof Norderney
Kneilmann GmbH
Harkortstr. 24
48163 Münster
judith.kuhlmann@kneilmann.de
0251 202 400 98

HOHNRODT Metallbau GmbH
Schlosserei • Metallbau • Sonnenschutzanlagen
Stahlbauarbeiten jeder Art • Reparaturen jeder Art

Unser Team braucht Verstärkung
Wir suchen zum nächstmöglichen Termin einen motivierten
Metallbauer / Handwerker (m/w/d)
in Dauerstellung

Im Gewerbegelände 35 • 26548 Norderney
Tel. (0 49 32) 92 72 05 • Mail: info@hohnrodt-metallbau.de

Der neue Bildband von Joachim Trettin

Preis: 29,90 €
Postversand: 32,90 €

ERHÄLTLICH BEIM NORDERNEYER MORGEN JEDEN MORGEN ALLES VON DER INSEL

Zur Verstärkung unseres Teams suchen wir ab sofort einen

Mitarbeiter für die Spülküche (m|w|d)

· im Teildienst bei einer 40 Stundenwoche/5 Tage

WIR BIETEN:

· Eine übertarifliche Bezahlung und geregelte Arbeitszeiten
· Sondergratifikationen beim Erreichen der Jahresziele
· Betriebliche Altersvorsorge und Gesundheitsmanagement

Interessiert? Du fühlst dich angesprochen? Dann freuen wir uns auf Deine vollständigen Bewerbungsunterlagen an:

Hans Froitzheim, Hausleiter
Jann-Berghaus-Straße 40, 26548 Norderney
hausleitung@klipper-norderney.de

Klipper Norderney

Unsere Nomo-Jubiläums-Highlights für Sie

Faldern Immobilien & Finanzberatung

Großzügige 1,5-Raum Ferienwohnung
in bester Innenstadtlage
KP : 585.000,00 Euro / ca. 47 qm
V, 204,5 kWh/(m²a), 1973, Gas

Helle Loftwohnung am Nordstrand
KP: 490.000,00 Euro / Wohnfläche ca. 35 qm
B, 112,40 kWh/(m²a), 1995, Gas

2-Raum-Traum an der Dünenkette mit PKW
Stellplatz und Balkon
KP: 630.000,00 Euro / Wohnfläche ca. 54 qm
B, 112,40 kWh/(m²a), 1995, Gas

3-Raum-Ferienwohnung mit geschützter Sonnenterrasse
KP: 879.000,00 Euro / Wohnfläche ca. 54 qm
B, 232,40kWh/(m²a), 1925/1996, Gas

Coming soon:

1-Raum Apartment mit PKW Stellplatz in begehrter Innenstadtlage

Großzügiges Haus mit 3 Wohnungen im Herzen der Insel

Nina Meinhardt, Jann Sauerbrey und Jörg Weddermann
Tel. 04932 4674412 • Bülowallee 2, HS2 Passage

Kooperationspartner der OLB BANK