FÜR UNSERE INSEL!

FREITAG 16.5.2014 KOSTENLOS!

NORDERNEYER MORGEN

JEDEN MORGEN ALLES VON DER INSEL

Im Verbund mit KÄPTÊNNOMO

www.nomo-online.de

Jan Weer meent:

Gestern kam nun endlich die Sonne raus und jetzt klappt es auch mit den Temperaturen. Nach 11 und 12 sollen es heute sagenhafte 13 Grad werden. Bikini und Badehose unterm Friesennerz ersparen lästiges Umkleiden. **Hochwasser** ist heute um 1.04 + 13.24 Uhr, **Niedrigwasser** um 7.24 + 19.51 Uhr. **Wassertemperatur:** 13 Grad.**SA:** 5.28 Uhr; **SU:** 21.28 Uhr

Vertrag vorbeugend gekündigt

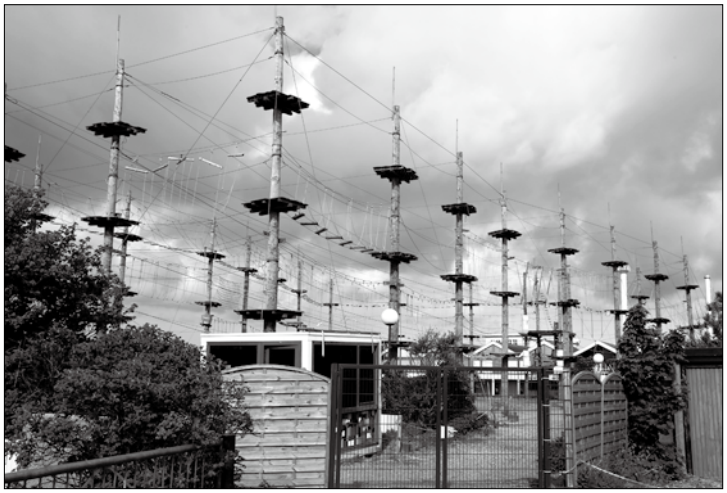

Der Kletterpark am Weststrand liegt verwaist da. Bislang ist unklar, wie der Betrieb fortgesetzt werden kann. *Foto: Flechtner*

(der) - Der Kletterpark am Weststrand bleibt bis auf Weiteres geschlossen. Auch in den Osterferien und über die Maifeiertage war die Anlage verwaist.

Die Kurverwaltung hat den Vertrag mit der Betreibergemeinschaft vorbeugend gekündigt, erklärte Kurdirektor Wilhelm Loth gestern auf Nachfrage.

Die Betreibergemeinschaft sei zerstritten. In der Folge sei es zu unregelmäßigen Öffnungszeiten und auch zu unregelmäßigen Mietzahlungen und zu Vertragsverletzungen gekommen.

Die Staatsbad Norderney GmbH habe die Reißleine ziehen müssen. Nun werde nach einer Lösung gesucht, wie die Anlage weiter betrieben werden kann, so Loth.

Mit der Betreibergemeinschaft sei noch einmal gesprochen worden. Es sei ein laufendes Verfahren.

Bei der Fortsetzung des Betriebes geht es auch um die Frage des Eigentums. Eigentümer der Anlage ist die Betreibergesellschaft. Sollte es zu keiner Einigung darüber kommen, ob und von wem die Anlage betrieben werden kann, könnte sogar ein Rückbau infrage.

Die Situation sei „natürlich Wasser auf die Mühlen der Kritiker“, so Loth. Dabei habe der Betrieb sich zumindest in den Sommermonaten rentiert. Es wäre wünschenswert, die Anlage weiter zu betreiben, bis der Küstenschutz das Gelände überplant hat und klar ist, was aus dem gesamten Areal werden soll.

Was liegt an?

16. Mai

Kurmusik: Casanova Society Orchestra, 10.30 Uhr, 16 und 20 Uhr, Conversationshaus

15 Uhr, Awo-Bücherflohmarkt, Haus der Insel (Nordeingang)

15 Uhr, Städt. Teekreis, Haus der Insel

15.30 Uhr, Kinderkiste–Kindergruppe ab 5 Jahren, ev. Gemeindehaus, Gartenstr. 20

16 Uhr, Filmvortrag: „Bei jedem Wetter, Seenotretter“, Rettungs-

>> Mehr dazu auf Seite 2

Unten links

Es ist ja so schön, wenn man sich lange kennt. So ging es gestern in der Redaktion um eine gemeinsame Bekannte. „Ich weiß es noch genau, die hat mir in der ersten Klasse aus heiterem Himmel eine Backpfeife gegeben.“ Mein Tipp: Jetzt hingehen und zurückhauen. Kommt auch aus heiterem Himmel und man knüpft an alte Zeiten an.

NORDERNEYER BRAUHAUS
WO MAN SICH BIER TRINKT
Seit 2012
Ein Bier von Insel
Täglich ab 18 Uhr geöffnet
Damenpfad 5

SCHIFFSAUSFLÜGE
HEUTE
Tagesfahrt nach Juist
Norderney ab 10.00 h | an 15.00 h
Erwachsene 20,00 EUR | Kinder 10,00 EUR
Samstag, 17. Mai 2014
Tagesfahrt nach Spiekeroog
Norderney ab 9.30 h | an 18.00 h
Erwachsene 27,00 EUR | Kinder 13,50 EUR
Fahrplanänderungen vorbehalten
www.cassen-tours.de
CASSEN-TOURS
CASSEN EILS & PRISIA TOURISTIK GMBH NORDERNEY

Anzeigen

Sailors & Brides
Modische Outdoorjacken
AUSVERKAUF!
BIS ZU 50%
WEGEN GESCHÄFTSAUFGABE
Adolfsreihe 6-7/Am Kurplatz
26548 Norderney
Tel.: 04932/9914311

NORDERNEY ZIMMERSERVICE
UNTERKÜNFTE ONLINE SUCHEN & BUCHEN UNTER:
WWW.NORDERNEY-ZIMMERSERVICE.DE
SCHÖNER FERIENWOHNEN AUF NORDERNEY!

Was liegt an?

bootschuppen am Weststrand, Seiteneingang, (Eintritt frei, um eine Spende zu Gunsten der Seenotretter wird gebeten)

19.30 Uhr, Eucharistiefeier, kath. Pfarrkirche St. Ludgerus, Am Denkmal

19.30 Uhr, Wir lieben und wir wissen nichts, Veranstaltung der Landesbühne Niedersachsen Nord GmbH, Kurtheater (18€/22€)

Ansonsten

Badehaus, 9.30 Uhr bis 21.30 Uhr Spaßbad bis 18 Uhr

Ev. Inselkirche, Kirchstraße, 12 bis 17 Uhr

Kath. Kirche Stella Maris, Goebenstraße 2, 15 bis 17 Uhr

Fischerhaus-Museum, 15 Uhr, Teetied so gäht dat!, Teetrinken im Teehuus und Besichtigung des Fischerhaus-Museums (6 €)

Bademuseum, 11 bis 16 Uhr, Bademuseum und Galerie Trimborn

Jugendzentrum im Haus der Begegnung, 15 bis 22 Uhr

Rathaus am Kurplatz, 8.30 bis 12.30 Uhr

Spielhaus „Kap Hoorn“ an der Marienstraße, 11 bis 18 Uhr

Kinderspielhaus „Kleine Robbe“, 10 - 13 u. 14 - 17 Uhr (5 € /halber Tag)

Leuchtturm geöffnet, 14-16 Uhr

Nationalpark-Container am Hafen, 9 bis 18 Uhr, **Anmeldung zu den Veranstaltungen unter Tel. 01575-7702404**

Anzeigen

Café am Kamin
Blockhouse-Steaks vom Lavasteingrill inkl. Salatbuffet täglich ab 18:00 Uhr
– Mittwoch Ruhetag –
Tel. 04932 - 934 54 222

Gewichtsreduktion und Raucherentwöhnung
durch einmalige Hypnose.
Termine auf Norderney
auch Freitag bis Sonntag.
Heilpraktiker Harald Kirschninck
Tel. 0176 / 483 533 22

Meeresküche & Meeresimbiss
hat seit 1978 auf Norderney einen Namen
LE PIRATE ECKER MEER
Viele Wege führen nach Norderney...
...einer davon zu uns!
Winterstraße 12

Bernstein und Museumstag

Interessantes rund um den Bernstein bietet die neue Sonderausstellung im Museum Norderney (Bademuseum).

(der) – Mit dem Internationalen Museumstag am Sonntag wird auch die neue Sonderausstellung „Gold des Meeres“ im Museum Norderney (Bademuseum) eröffnet. Neben zahlreichen Ausstellungsstücken vermitteln Texttafeln viel Wissen über Herkunft und Geschichte rund um den Bernstein von der Entstehung in der Urzeit bis hin zur Geschichte der Bernsteinstraße.

Zu sehen ist etwa ein Bernstein aus Burma, der über 100 Millionen Jahre alt ist sowie weitere Ausstellungsstücke aus unterschiedlichsten Ländern und Regionen.

Freier Eintritt

Den Museumstag nutzen weltweit Museen, um auf die kulturelle und gesellschaftliche Bedeutung ihrer Arbeit hinzuweisen. Bei freiem Eintritt bieten die Ausstellungen viel Information und Unterhaltung.

Um 11.15 Uhr findet die Eröffnung der Sonderausstellung „Bernstein-Gold des Meeres“ statt, wozu besonders Mitglieder des Fördervereins und interessierte Einwohner und Gäste eingeladen sind.

Führungen durch die Sonderausstellung mit Museumsleiter Manfred Bätje finden um 12.00 Uhr und 15.00 Uhr statt. Die Bernsteinexpertin Brigitta Möser-Ahr wird im Seminarraum viele Informationen zum Bernstein geben und auch in das Bernsteinschleifen einführen.

Auch der „Heidelberger Tiegel“, eine mittlerweile schon historische Druckmaschine aus den 1950er Jahren, wird in Betrieb sein. Vorführungen durch Buchdruckermeister Volker Jänsch stehen auf dem Programm.

Ehrenamtliche sorgen für das Wohl der Besucher; bei Kaffee und Kuchen können sich die Besucher zwischendurch auf der Terrasse des Museums stärken.

Wie am Museumstag üblich, ist der Eintritt frei, doch freut sich das Museumsteam über Spenden. Das Bademuseum ist am Sonntag von 11.00 bis 17.00 Uhr geöffnet.

Anzeigen

Gran Café Florian
Poststraße 9
Tel. 1051
Bei uns können Sie kommen, wann Sie wollen - oder bleiben Sie einfach
Frühstück 9.30-11.30 Uhr · Warme Küche ab 11.30 Uhr
Kaffee & Kuchen · ital. Eisspezialitäten

TOMMY HILFIGER
für Herren
Henken
Das Modehaus für die ganze Familie
Herrenpfad 14 (Am Denkmal)

Ulla Popken Mode ab Gr. 42
Am Denkmal / Herrenpfad · T. 868 98 52

HAUS DER Mode
Gartenstraße 58 – Tel. 1676
Attraktive Mode bis 48
SPORTALM KITZBÜHEL AIRFIELD
MARGITTES

das „kleine“ Fischrestaurant Schmiedestr. 16 Tel. 0171-1731305
Wir, das Team, freuen uns Sie zum Mittagstisch ab 11.30 - 14.00 Uhr und zum Abendessen ab 17.00 - 21.00 Uhr wieder begrüßen zu dürfen.

Neue FEWO | 4 Pers. | 80m² + 32m² Terr.
Seeblick | Design | lässig ... komfortabel
www.NeyLoft.de | facebook.com/NeyLoft

Die Inselrundfahrt auf Norderney
Täglich 11:30 h und 14:30 h
ab Rosengarten (Nähe Kurplatz)
Omnibus-Fischer Tel. 04932-2119

SCHICK & SCHÖN
www.kosmetikinstitut-norderney.de
Massagen, Kosmetikbehandlungen, Maniküre, Pediküre u.v.m.
Bülowallee 8, Tel. 04932 - 868 99 00

KIM NAILS
Fußpflege • Maniküre
Design • Permanent Make-up
gegenüber Haus der Insel
Tel. 04932 / 467592 oder 01520 / 797 09 21

Pirat
Fischrestaurant Störtebecker
Schau mal rein & bleib!
Am Haus der Insel · Tel. 93 58 77

IMPRESSUM
Verlag: Fischpresse GbR
Herausgeber:
Dirk Kähler (v.i.S.d.P.), Anja Pape
Winterstr. 6, 26548 Norderney
T.: 04932-991899, Fax: 04932-991879
Redaktion: Dirk Kähler, Anja Pape, Bernd Dörner, Waltraut Rass
Mail: **info@norderneyer-morgen.de**
Internet: www.nomo-online.de.
Für unverlangt eingesandte Manuskripte und Bilder wird keine Gewähr übernommen.
Druck und Verlag: Fischpresse GbR
Auflage: 3.500 Exemplare.

++ Norderney kurz notiert ++

*** – Fahrerflucht**
Auf dem Parkplatz A in Norderney, Hafenstraße wurde am Mittwoch ein Opel beschädigt. Zwischen 15.00 Uhr und 18.30 Uhr stand der Agila dort geparkt und wurde beschädigt. Der Schaden wird auf 3.000 Euro geschätzt. Zeugen werden gebeten, sich bei der Polizei Norderney, 04932-929 80, zu melden.

*** – Fast 5.000 Besucher**
Beim Filmfest Emden Norderney wurden in diesem Jahr fast 5.000 Besucher in den Filmvorstellungen gezählt.

*** – Studium angeschlossen**
Der Norderneyer Jan Külsen hat das Studium zum Vermessungsingenieur (Master of Science Geomatik) in Hamburg erfolgreich abgeschlossen.

***– Sportabzeichen-Event**
Am 4. August kommt es zum Sportabzeichen-Wettbewerb zwischen Langeoog und Norderney. Auf der Nachbarinsel findet der Event am Strand statt, auf Norderney werden die Stationen auf dem Kurplatz aufgebaut. Gewonnen hat die Insel, auf der an dem Tag die meisten Sportabzeichen abgelegt werden.

***– Kindergottesdienst**
Am kommenden Sonntag laden Diakonin Annika Schulze und Jenny Waskowiak zum Kindergottesdienst ein. Zum Thema „Fünf Brote und zwei Fische“ wird gesungen, gespielt, gebastelt und auch zusammen gegessen. Beginn ist um 10 Uhr in der ev. luth. Kirche. Gemeinsam geht es ins Martin-Luther-Haus auf der anderen Straßenseite.

Herzlichen Dank - an meine Familie und an die Norderneyer Bekannten & Geschäftsleute, die mich anlässlich meiner Konfirmation, so reich mit Glückwünschen & Geschenken bedacht haben.
Vielen Dank an Pastor Bernhardt, die Gemeinde- und Kirchenratsleute für Ihre lieben & motivierenden Worte!
Das war ein toller Tag - **Keith Hinrichs**

Erstkommunion 2014

Wir sagen „Danke“
.... für einen wunderschönen Tag, an den wir noch lange zurückdenken werden;
.... für die lieben Worte und Gedanken vieler lieber Menschen;
.... für die schönen Geschenke und Aufmerksamkeiten, die uns erreicht haben;
.... natürlich auch im Namen unserer Eltern!

Nils Arndt, Annalena Bosse, Jonas Forner, Tarja Bahr (Zilles), Dawid Bajcar, Santiago Beutelstein, Marie Dang und Angelina Mannert

Anzeigen

Medizinische Fußpflegepraxis
B. Fröhlich, Podologin
Im Badehaus, Tel. (04932) 811 98

Feinkost de Boer
Der kleine Supermarkt
tägl. 7:00-20.00 Uhr
Onnen-Visser-Platz

Hafentreff
PIZZA RESTAURANT CAFE BAR
Pizza, Fleisch & Meer
Direkt am Fähranleger
Öffnungszeiten: Di.-So. 10.00 - 18.00 Uhr
Lieferzeiten: Di.-So. 16.30 - 21.00 Uhr
☎ 04932 - 483, Montag Ruhetag
www.norderney-pizza.de

Durchgehend warme Küche
Hausgebackene Kuchen & Torten
Geöffnet ab 13 Uhr
Auch zum Mitnehmen
Restaurant-Café
Mathilde am Meer im Hotel Pique
am Weststrand (Di. Ruhet.)

Polsterei Gardinen Plissee
WARNKEN
Stoffe in Maßen
Am Hafen 8 / Norderney
Telefon 04932 / 815 22
warnken@ewetel.net
MO - FR 15 UHR - 18 UHR
oder nach Vereinbarung

TU CASA IMMOBILIEN
Wohn- & Geschäftsimmobilien
Tel. 0151 - 405 15 499
www.ines-kirch-norderney.de

SUNFLAIR
Bademode 2014
Windhorst
Poststraße 15

LandTours SEGWAY TOUREN
TÄGLICH geführte Inseltour 9.30 + 15 h
Tel. 04932 933 995

RESTAURANT ATHEN
MO. - SO. VON 17 UHR - 22 UHR
Seit 2011 am Minigolfplatz, Tel.: 93 58 50

www.tus-norderney.de
Für die Leitung unserer Reha – Kurse suchen wir dringend Unterstützung durch
Physiotherapeuten (in) oder Gymnastiklehrer(in)
auf Honorarbasis für 1-3 Std. pro Woche.
Bei Interesse bitte melden unter 0170 1604825 (M.Hahnen)

Mit unserem Service die Insel
verstehen.
- Kostenfreie Höranalyse
- Überprüfung von Hörgeräten
- Anpassung modernster Hörsysteme
- Individueller Schwimmschutz
- Effektive Pflegemittel

Ihr Hörgeräteakustiker auf Norderney!
HÖRGERÄTE isermann
NEU: im „Krankenhaus“ Norderney (Lippestr.)
Dienstags 10.00 - 13.00 Uhr
14.00 - 16.00 Uhr
Terminvereinbarung: 04941-62134

WANTED

Der neue KIKU für Norderney! Wirst Du das?

DU...

Du bist ...

:: zwischen 10 und 13 Jahre alt und kommst von Norderney
:: voller Ideen und nicht auf den Mund gefallen
:: mutig genug, dem Präsidenten die Hand zu schütteln und der Chefin Blumen zu überreichen

Deine Eltern sind ...

:: einverstanden, dass Du neben der Schule auch als Direktor tätig bist; Schule und Hausaufgaben gehen natürlich vor
:: stolz, dass Du die Insel vertrittst und vom Plakat herunter lachst
:: bereit, Dich für ein Jahr als **KIKU** zu unterstützen

...UND WIR

Wir sind ...

:: die Leute vom Staatsbad Norderney
:: gespannt auf Dich: Bewerber, die sich als Kinderkurdirektor eignen, laden wir zum Vorstellungsgespräch ein
:: großzügig: Du erhältst für Deinen Job als Kinderkurdirektor ein kleines Budget und ein „Gehalt"

Wir organisieren ...

:: die Wahl zum Kinderkurdirektor im **Mai 2014**
:: eine große Party für alle Bewerber

Name:

Kontakt:

Alter:

Schule:

Hobbys:

:: *DEIN FOTO*

Fragebogen ausfüllen, Foto aufkleben, Eltern unterschreiben lassen und in der Tourist-Information abgeben. Viel Glück!

Darum will ich KIKU werden:

meine Insel NORDERNEY

Datum, Unterschrift eines Erziehungsberechtigten

ZUSAMMEN FÜR UNSERE INSEL!