SAMSTAG 25.2.2012 KOSTENLOS!

NORDERNEYER MORGEN

JEDEN MORGEN ALLES VON DER INSEL

Im Verbund mit dem he! NORDERNEY -Magazin

Internet: www.nomo-online.de

Jan Weer meent:

Am Samstag noch recht windig, dafür mit mehr sonnigen Abschnitten, am Sonntag eher bedeckt, aber der Wind lässt nach, weht aber weiter aus westlichen Richtungen. 5 Grad.
Hochwasser Sa.: 13.40 Uhr (So.: 14.07 Uhr), **Niedrigwasser** Sa.: 7.47 + 19.54 Uhr (So.: 8.15 + 20.22 Uhr). **Wassertemperatur:** 2.8 Grad.
SA: 7.30 Uhr; **SU:** 18.00 Uhr

In Kürze

Ärztlicher Notdienst

Sa.: Bomhard, Mühlenstraße 1, Tel. 0 49 32 / 8 42 66

So.: Dr. de Boer, Moltkestraße 8, Tel. 0 49 32 / 23 88

Apotheken-Notdienst
ab Sonnabend 13 Uhr

Kur-Apotheke, Kirchstraße 12, Tel. 0 49 32 / 92 70 00

Anzeige

Nomo-Tasche

LKW Plane
29€
Norderneyer Morgen
Winterstr. 6

Unten links

Haben Sie gestern das leise klingen der Glöckchen gehört? Richtig! Es sind nur noch 10 Monate bis zum Fest der Liebe. Es liegt jetzt noch etwas Strecke vor uns, aber es lässt sich doch schon etwas vorbereiten. Wer zum Beispiel jetzt beginnt, sich Notizen zu machen, steht beim weihnachtlichen Familienkrach nicht mit leeren Händen da. Vorwürfe wirken auch nachhaltiger, wenn sie sich auf richtig alte Geschichten beziehen. In diesem Sinne... F.F.

Nordstrand: Geteilte Bauphase

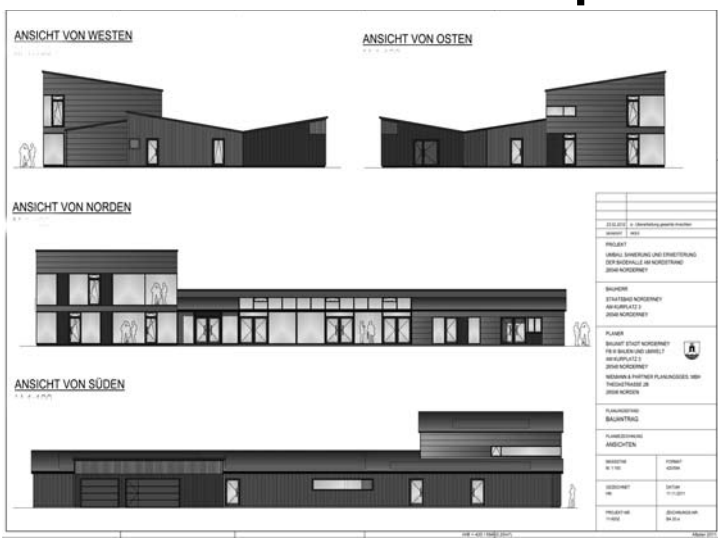

Gemeinsam mit dem Bauamt der Stadt wurde der Plan für die neue Badehalle am Nordstrand entwickelt. Quelle: Stadt Norderney

(der) - Der abschließende Bauantrag für die neue Nordstrandhalle steht vor der Abgabe. Auf Wunsch des Küstenschutzes wird die Bauzeit geteilt, berichtet Kurdirektor Wilhelm Loth.
Noch im Frühjahr soll mit dem Teilabriss des Gebäudes begonnen werden. Dazu wird auch die Promenade teilweise geöffnet, um Leitungen zu erneuern und zu verlegen. Bis Ende Mai ist beabsichtigt, wenigstens den Rohbau stehen zu haben.
Zur Hauptsaison wird der Bau dann ruhen, sagt Wilhelm Loth. Im September beginnen dann die abschließenden Arbeiten.
In der Zwischenzeit wird es eine Containerlösung für Duschen und Toiletten geben. Durch die Pächter des nebenliegenden Strandlokals „Cornelius“ soll zudem eine Außengastronomie vor der Baustelle angeboten werden, um den Badestrand mit kleinen Speisen und Getränken zu versorgen.

Fußball-Rückrundenstart

Sonntag kommt der VfB Norden

Die Fußball-Herren des TuS Norderney empfangen am Sonntag den VFB Norden auf dem Sportplatz an der Mühle.
Die Norderneyer haben trotz der Heimschwäche in der Hinrunde den vierten Tabellenplatz erreicht. Die Norder stehen zwar tiefer in der Tabelle (12), haben sich aber über den Winter neu sortiert und sind ein unbequemer Gegner. Anpfiff ist um 14 Uhr und wie immer hofft das Team auf viele Zuschauer.

Was liegt an?

Samstag, 25. Februar

8.30 Uhr, Yogisches Laufen, Treffpunkt am Nordstrand im Badefeld (5 €)

10.30 Uhr, Gottesdienst im Seniorenheim „Haus Inselfrieden“

11 Uhr, Drucken live: Einführung in die Geschichte des Buchdrucks und Drucken auf dem Heidelberger Tiegel mit Buchdruckermeister V. Jänsch, Bademuseum (5 €)

15-17 Uhr, Strickcafé, deLeckerbeck, Schmiedestraße

16 Uhr, Puppentheater: Der Froschkönig, Puppentheater Purzelbaum, Schmiedestraße (4 €)

17-18 Uhr, Gespräch/Beichtgelegenheit, St. Ludgerus

19.30 Uhr, Listen, Lüstern, Lauschen: Folk Duo Jens Kommnick und Peter Kerlin, Gemeindehaus, Gartenstraße

20 Uhr, Kleine Kulturreihe: Spanien-England via Brasilien - eine musikalische Reise auf 12 Saiten, M&M Gitarrenduo, Conversationshaus

Kino: 20 Uhr, Zwei an einem Tag

>> Mehr dazu auf Seite 3

Anzeige

KATHOLISCHE KIRCHE NORDERNEY

Samstag, 25. Februar
17 - 18 Uhr Beichtgelegenheit St. Ludgerus

Sonntag 26. Februar
10.00 Uhr, Eucharistiefeier Kirche „Stella Maris“

NOMOONLINE FRISCH VON NORDERNEY

DAS NEUE ONLINEPORTAL FÜR DIE INSEL - NOMO-ONLINE.DE

NOMOONLINE FRISCH VON NORDERNEY

Was liegt an?

Sonntag, 26. Februar

10 Uhr, Gottesdienst mit Abendmahl, Ev.-luth Inselkirche

10 Uhr, Gottesdienst, ev. Genezarethkapelle, Sehospiz

10 Uhr, Eucharistiefeier, Kirche Stella Maris, Goebenstraße

11.15 -12.30 Uhr, Bücherstube und Flohmarkt, Martin-Luther-Haus

14 Uhr, Fußball. Kreisleistungsklasse. TuS Herren - VfB

16 Uhr, Puppentheater: Der kleine Tiger, Puppentheater Purzelbaum, Schmiedestraße (4 €)

Ansonsten

Badehaus, 9.30 bis 21.30 Uhr

Ev. Inselkirche, Kirchstraße,
Sa.: 8 bis 17 Uhr
So.: 11.15 bis 17 Uh

Sa.: Kath. Kirche Stella Maris, Goebenstraße 2, 11 bis 12 Uhr

Bademuseum, 11 bis 16 Uhr

Sa.: Jugendzentrum im Haus der Begegnung, 15 bis 22 Uhr

Spielhaus „Kap Hoorn“ an der Marienstraße, 11 bis 18 Uhr

Nationalpark-Haus am Hafen, 13 bis 17 Uhr

Anzeige

Steaks
täglich ab 18 Uhr
im
Café am Kamin
Tel. 04932 - 934 54 222

NORDERNEYER Sanddorn-Stübchen

Sanddorn
Rote
Johannisbeere
Konfitüre
450g-Glas

€ 2,95

Sie finden uns z. Zt. bei
Spezialitäten Solaro
in der Friedrichstraße 27

www.sanddorn-stuebchen.de

DLRG: Mehr Mitglieder – Finanzlage stabil

(red) – Der Norderneyer Ortsverein der Deutschen Lebens-Rettungs-Gesellschaft (DLRG) traf sich am vergangenen Samstag zu ihrer Jahreshauptversammlung. Der Verein zog eine positive Bilanz des vergangenen Jahres. Dank einer Steigerung der Mitgliederzahl und der Jahresbeiträge ist die Finanzlage stabil. Das geht aus einer Mitteilung des Vereins hervor.

Der Ortsgruppe verblieben nach Darstellung von Schatzmeisterin Talea Karow nach Abführung der Beitragsanteile für die übergeordneten Gliederungen mit 51,9 Prozent erstmals wieder mehr als die Hälfte der Beiträge zur Verwendung vor Ort. Zur Ergänzung der Fahrzeug- und Ausrüstungs-Ausstattung wurden im Haushaltsplan 20.000 Euro veranschlagt. Finanzierbar sei dies nur durch zusätzliche Spenden und Zuschüsse, um die sich die DLRG in der nächsten Zeit verstärkt bemühen werde, so Karow.

Die DLRG wurde im vergangenen Jahr alleine 18 mal für Hilfeleistungen im Bereich Tauchen angefordert. Besonders hervorgehoben wurde der Islandman-Triathlon im August letzten Jahres, bei dem 27 Helfer die Sicherheit auf der Schwimmstrecke gewährleisteten.

Weiter nahmen im vergangenen Jahr 125 Kinder und Jugendliche an der Anfänger- und Jugendschwimmausbildung teil. 26 Kinder erschwammen sich das Seepferdchen, 20 das Jugendschwimmabzeichen in Bronze sowie 20 das Jugendschwimmabzeichen in Silber. 21 der jungen Schwimmer haben das Jugendschwimmabzeichen in Gold gemacht, zehn den Juniorretter, sechs das Rettungsschwimmabzeichen in Bronze, sieben das in Silber und einer in Gold.

Ein besonderer Dank ging in diesem Zusammenhang an die Kurverwaltung. Die Frühschwimmerausbildung konnte trotz der Schließung des Spaßbades während der Umbauphase fortgesetzt werden.

Die Großübung am Norderneyer Krankenhaus im Oktober habe die Einsatzkräfte der DLRG Norderney hingegen vor große Probleme gestellt. Mangels eines nicht vorhandenen Transportfahrzeuges konnten die benötigten Rettungsmittel nicht mitgeführt werden, so dass die Sanitätshelfer nicht ihren Möglichkeiten entsprechend agieren konnten. Hier bestehe laut Harald Meiling dringend Handlungsbedarf, um auch den mit finanzieller Hilfe des Surfvereins Norderney im letzten Herbst angeschafften Jetski zukünftig schnell an den jeweiligen Einsatzort bringen zu können. Im Moment geschehe dies noch mit Privatfahrzeugen, was aber keine Dauerlösung sei, so Meiling, der zusammen mit Heiko Jacobs für die Bereiche Einsatz und Ausbildung die technische Leitung innehat.

Zur neue Jugendleiterin wurden Beate Pauls gewählt. Der bisherige Jugendleiter Sven Holtkamp war ausbildungsbedingt von seinem Amt zurückgetreten.

Das diesjährige Kinderzeltlager findet nicht auf Norderney, sondern auf dem Festland statt. Im kommenden Jahr wird die DLRG ihr 100-jähriges Bestehen feiern. Der Norderneyer Ortsverein wird vermutlich 65 Jahre alt. Ganz sicher ist man sich allerdings nicht. Das genaue Gründungsdatum ist nicht bekannt. Danach werde derzeit geforscht, berichtete Jörg Kampfer, zuständig für die Öffentlichkeitsarbeit. Es liege aber sehr wahrscheinlich in den Jahren 1947 oder 1948.

Der Vorsitzende der Norderneyer DLRG, Hans-Jörg Karow, wird Kurse in Erster Hilfe zukünftig nur noch vereinsintern für den Rettungsschwimmernachwuchs anbieten. Er bat um Verständnis, dass er nach gut zehn Jahren Ausbildung in Erster Hilfe keine betrieblichen Schulungen mehr durchführe.

40 40

Liebe Karen,
die Vierzig hast Du jetzt erreicht,
es war für Dich nicht immer leicht.
Wir wünschen Dir auf all Deinen Wegen
Gesundheit, Glück und Gottes Segen.

In Liebe,
Deine Eltern

40 40

IMPRESSUM

Verlag: Fischpresse GbR
Herausgeber:
Dirk Kähler (v.i.S.d.P.), Anja Pape
Winterstr. 6, 26548 Norderney
T.: 04932-991899, Fax: 04932-991879
Redaktion: Dirk Kähler, Anja Pape, Bernd Dörner
Mail: **info@norderneyer-morgen.de**
Internet: www.nomo-online.de.
Für unverlangt eingesandte Manuskripte und Bilder wird keine Gewähr übernommen.
Druck und Verlag: Fischpresse GbR
Auflage: 2.300 Exemplare.

TU CASA IMMOBILIEN
Wohn- & Geschäftsimmobilien
Tel. 0151 - 405 15 499
www.ines-kirch-norderney.de

Verschenken Sie doch mal ein Abo an Ihre Gäste!!

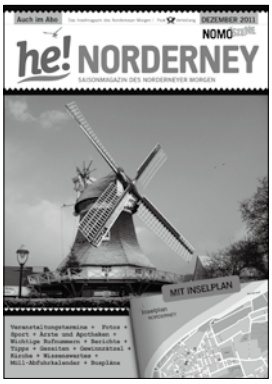

9 Ausgaben im Jahr
Deutschlandweit für 18,90 €
www.he-norderney.de/magazin/abo

NEU
NOMOONLINE
FRISCH VON NORDERNEY
NOMO-ONLINE.DE

(bad) – Der Norderneyer Lions-Club spendet der evangelisch-lutherischen Kirchengemeinde 1.000 Euro für die Restaurierung der Paramente. So werden die verzierten Tücher genannt, die in unterschiedlichen Farben an Altar und Kanzel hängen. Die Paramente seien schätzungsweise 135 Jahre alt, meint Vertretungspastor Dieter Albertsmeier aus Norddeich. Ganz genau wisse man das nicht. Jedenfalls stammten sie aus der Gründerzeit der heutigen Kirche. Dank der Spende könne die Restaurierung nun zu Ende geführt werden.
Foto: Vordere Reihe: Pastoren Stephan Bernhardt und Dieter Albertsmeier. Hinten: Helmuth Janssen, Hanna Schultz, Uwe Graalmann, Pastorin Ellen Bürger, Eckhard Gunkel.

Wer hat Maja gesehen?

Hell getigerte Katze seit 07.02. vermißt. Bitte melden.
Bodenstab, Tel. 991523

HANOI BISTRO
Mittag- und Abendtisch
NEU: Lieferservice im Winter
Winterstr. 21 - Tel.: (04932) 840275
Dienstag Ruhetag

Änderungsatelier !Passt nicht – gibts nicht!
Mo. + Do. von 10 - 12.30 Uhr
Patchwork-Stübchen, Jann-Berghaus-Str. 13

Medizinische Fußpflegepraxis
B. Fröhlich, Podologin
Im Badehaus, ***Tel. (04932) 811 98***

RESTAURANT ATHEN
GRIECHISCHE SPEZIALITÄTEN
TÄGLICH VON 17 UHR - 21.30 UHR
Seit 2011 Am Minigolfplatz, Tel.: 93 58 50
MONTAG RUHETAG

www.stoffe-werning.de

Anzeigen

Kurmittel haus waterkant
1 Fußpflege..... 21,-- €
Fußpflegeabo: 4 x bezahlen 1 x gratis..... 84,-- €
3 Meerwasserbewegungsbäder und
3 Großmassagen..... 69,-- €
Anmeldungen unter Telefon: 04932 / 800400

2 - 3-Zimmer-Wohnung gesucht!
Nettes Norderneyer Paar (beide gesichertes Einkommen, Nichtraucher, zuverlässig) sucht schöne Wohnung ab 50 m². Tel. 0151 153 312 29

EINLADUNG
An alle passiven Putz-Hum-Mitglieder:
Heute 14 Uhr
Lüttje Ledge
Kommt alle!

Pensionsauflösung
Restbestände
Hotelzimmereinrichtung
ab 60,- €
Betten, Schränke,
Tische, TV
Sa + So ab 11.00 Uhr
Herrenpfad 15
Haus Rass am Denkmal

Samstag-Wortanzeigen ab 6 €

Ditt un Datt

Elementsauna, einf. Aufbau, Ofen m. ext. Steuerung, ca. 2x2, Preis 260,-€, Tel. 582

Schlafzimmer-Kiefer gut erh., günstig abzug., Bett 180 x 200, 2 Nachtt., 3-türiger Kl.-Schrank, Tel. 01516102961

Gewichtsreduktion & Raucherentwöhnung durch Einmal-Hypnose. Heilpr. Kirschninck. Tel. 0176/48353322 (auch Sa.+So.)

Zimmerspringbrunnen - Lavastein, H80cm, Kinderfahrrad 24“, silber/rot, mit Korb, preisgünstig, Tel.: 0163-6063878

Garage gesucht für Cabrio und Motorrad, zahle bis 100,- mtl., Tel. 04932/3371

Haben noch Termine in Ferienwohnung frei, Tel. 0172-5649082

Hier wäre noch so schön Platz für eine Kleinanzeige gewesen. Es kam aber keiner und wollte noch eine.

Jobs

Putzhilfe auf Rechnung gesucht ca. alle 2 Wochen! Tel.: 0160-97251196

Suche Aushilfe zur Reinigung von FeWos, Winterstr., ca. 15 Std/ Monat, vorwiegend Samstags, Tel. 0157/81909227

Suche zuverlässige Reinigungskraft für Ferienwohnung, Tel. 0172-5649082

Immobilien

Laden ca. 100m² gute Lage zum 1. Juli gerne auch früher zu vermieten, keine Gastronomie, Tel. 81108

Immobilien Ankauf schnell und diskret 0171-463 61 08 (der einfachste Weg)

Wohnen

Norderneyer Rentnerin sucht kleine Wohnung, 2 Zimmer, Küche, Bad, Tel. 0151 230 651 09

FeWo Ostern Sommer zu vermieten Rochna 04932-562

Reinigungskraft gesucht
Vorwiegend abends, 3 - 4 Tage / Woche, 8 - 10 Std.
Montags, Donnerstags und Freitags
Privat. 04932 - 860 415 oder 860 195 geschäftlich
- Bezahlung pauschal 90,- € pro Woche
Kann variieren, je nach Aufwand Std.!
- 2 Std. Salon Montags, 2 Std. Salon Do.
- 3 Std. privat

Berufskraftfahrer Weiterbildung
MODUL 5
03. März + 10. März • Beginn 9.00 Uhr
Fahrschule Weiland Schulzenstr. 16
Anmeldung / Info 0172 - 439 22 44

Vom Norderneyer Boßeln

(red) - An diesem Wochenende werden wie auch am vergangenen Wochenende gleich zwei Spieltage durchgeführt. Die Spiele am Sonnabend beginne wie gewohnt um 14 Uhr. Am Sonntag wird um 9.30 Uhr der elfte Spieltag nachgeholt. Die Begegnungen des letzten Wochenendes verliefen wie folgt:

Am Sonnabend stand der reguläre 12. Spieltag an:

Siedlung (4,114 Schuss) – Eilt Wessels:
In den ersten Gruppen hatten die Werfer von Eilt Wessels einen guten Start und führten schnell mit zwei Schuss. Siedlung steigerte sich dann gut und konnte den Wettkampf mit über einem Schuss gewinnen. In den Gummigruppen konnte sich Siedlung mit über zwei Schuss durchsetzen. Am Ende siegte Siedlung verdient. Mit diesem Sieg ist Siedlung auf einem guten Weg, den 3. Tabellenplatz bis zum Ende der Meisterschaft zu sichern.

Vull Kraft 82 (7,003 Schuss) – Wasserbau
Während sich die zweiten und dritten Gruppen einen verbissenen Kampf lieferten, der jeweils mit Metern an Wasserbau ging, machte eine starke Leistung der ersten Gruppe von Vull Kraft 82 mit einen 7-Schuss-Sieg alles klar.

FRISIA Allerbest – Putz Hum (1,117 Schuss)
Es bahnte sich eine kleine Überraschung an in dieser Partie, die bis zum letzten Wurf spannend war. Während die Holzgruppe von Putz Hum kurz vor dem Ziel klar mit fünf Schuss vorne lag, sah es in der Gummigruppe genau anders herum aus. Die letzten Würfe und eine gehörige Portion Glück bescherten Putz Hum am Ende doch noch einen knappen Sieg.

Spielfrei waren die Nörderneer Jungs

Am Sonntag wurde dann der 10. Spieltag nachgeholt:

Nörderneer Jungs – FRISIA Allerbest (4,000 Schuss)
Dieser Wettkampf konnte von den Nörderneer Jungs nicht angetreten werden.

Putz Hum (3,097 Schuss) – Siedlung
Ein schwieriger Wettkampf für die Werfer von Putz Hum stand auf der Tagesordnung. Am Anfang sah es nicht danach aus, dass 2 Punkte für Putz Hum dabei rausspringen würden. Siedlung führte schnell mit 3 Schuss, aber Putz Hum zeigte Moral und kämpfte sich zurück. Am Ende ein weiterer Sieg Richtung Meisterschaft.

Eilt Wessels – Vull Kraft 82 (7,124 Schuss)
Zu dieser Partie wurde leider kein Bericht abgegeben.

Spielfrei war Wasserbau

Tabelle:	Punkte	Schuss
1.Putz Hum	19 : 1	71,009
2.Vull Kraft 82	16 : 4	51,128
3.Good Sköt Siedlung	13 : 7	18,148
4.Eilt Wessels	8 : 10	-13,128
5.FRISIA Allerbest	6 : 12	-37,042
6.Wasserbau	2 : 16	-42,063
7.Nörderneer Jungs	2 : 16	-48,052

Abt. Fußball

Unsere **Spartenversammlung** findet am **Donnerstag, 01.03.2012 um 19.00 Uhr** im Vorraum der Sporthalle statt.

Für jedes Budget die richtige Idee

NORDERNEYER MORGEN

Raumausstatter Reh
• Innenausbau
• Bodenbeläge PVC Textil
• Lamellenanlagen
Zollberg 52
06449 Aschersleben
Mobil: 0177 / 8895382

NEU! Jetzt erhältlich!

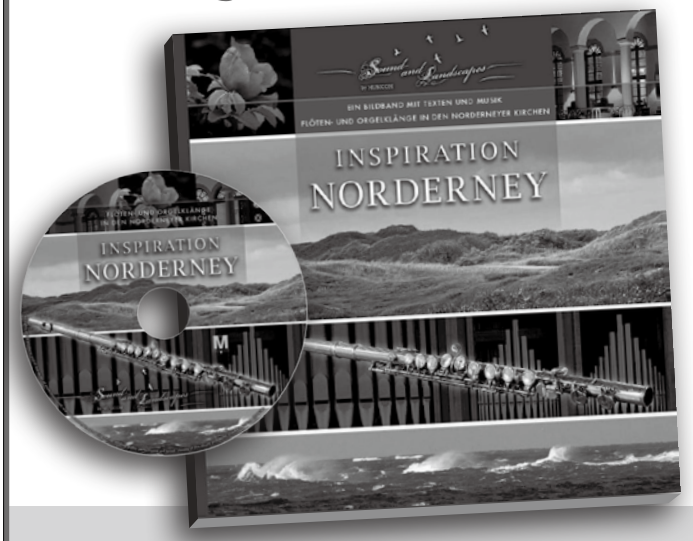

- hochwertige Fotografien, Musik, Texte und Klänge Norderneys
- Ansichten der Insel, nie Gesehenes, Offensichtliches neu gesehen
- moderne Orgelimprovisationen, gespielt vom Kantor der Inselkirche, Marc Waskowiak gemeinsam mit der Konzertflötistin Regine Witt
- Inspirationen in Hülle und Fülle . . .

Die Kirchenräume von Stella Maris, St. Ludgerus und der Inselkirche werden akustisch und optisch erlebbar. Dazu gibt es interessante Informationen und eine Auswahl von Texten und Gedichten, die wohldosiert auf den 76 Seiten das Erlebnis aus visuellen, akustischen und haptischen Sinneserfahrungen nahebringen und dazu anregen, Norderney mit offenen Augen und Ohren, mit allen Sinnen zu erleben – lassen Sie sich inspirieren!

NORDERNEYER MORGEN
Winterstraße 6 - 26548 Norderney

19,80€